



PASIEKA HODOWLANA POSTUŁA

Piotr Postuła, ul. Św. Katarzyny 1/3, 44-100 Gliwice
Tel. 609 950 557, e-mail: ka-prim@o2.pl
Nr weterynaryjny: 24 13 52 410, 54/7852

Gliwice dnia 14.10.2023

Oferta sprzedaży pakietów pszczelich w sezonie 2023-2014 dla:

Beskidzkiego Związku Pszczelarzy „BARTNIK”,
ul. Komorowicka 12, 43-300 Bielsko-Biała,

Oświadczam, że na dzień złożenia oferty posiadam 120 rodzin pszczelich.

Niniejszym oferuję sprzedaż 100 pakietów pszczelich na następujących warunkach:

1. cena 350,00 zł za pakiet, do podanej ceny nie jest naliczany podatek VAT, nie jestem płatnikiem podatku VAT
2. Siła pakietu: młoda czerwiąca matka pszczela rasy Krainka, linia Ka-Prim lub Karolinka, unasienniona naturalnie w pasiece hodowlanej, plus pszczoły 1,3÷1,4 kg
3. Odbiór: osobisty z pasieki, pszczoły w pojemniku transportowym, pojemnik zwrotny
4. Termin odbioru: od 15 czerwca
5. Zobowiązuję się do wypełnienia warunków hodowli ~~odkładów~~/pakietów* określonych przez Agencję Restrukturyzacji i Modernizacji Rolnictwa w Warszawie, w tym:
 - ilość oferowanych pakietów, na potrzeby związane z ARiMR nie może przekraczać w jednym sezonie więcej niż 300 % liczby posiadanych rodzin pszczelich.
 - dostarczenie przed rozpoczęciem sprzedaży w danym sezonie pakietów aktualnego zaświadczenia weterynaryjnego o zdrowotności pszczelich rodzin wystawionego przez lekarza weterynarii.
 - załączenie do faktur za pakiety kart pochodzenia matek pszczelich w odebranych pakietach.
6. Zastrzegam sobie prawo do odstąpienia od oferty w terminie do dnia 1.05.2024 w formie pisemnej.

Podpis

Piotr Postuła



Oferta cenowa matek pszczelich na sezon 2023-2024

Matki pszczele rasy Krainka (Carnika) linia Ka-Prim oraz linia Karolinka (z programu krzyżowniczego):

- **matka nieunasienniona 30,00 zł**
dostępne na bieżąco od początku maja do 15 sierpnia
(wysyłka na uzgodniony termin, większe ilości proszę zamawiać z dwutygodniowym wyprzedzeniem.)
- **matka użytkowa czerwiąca, naturalnie unasienniona w pasiece hodowlanej 100,00 zł**
dostępne od czerwca do września, realizacja wg kolejności zamówień.
- **matka użytkowa czerwiąca, naturalnie unasienniona na trutowisku 120,00 zł**
dostępne od czerwca do września, realizacja wg kolejności zamówień.
- **matka reprodukcyjna ze sprawdzonym czerwieniem 400,00 zł**
dostępne od połowy lipca do października, realizacja wg kolejności zamówień.
(matki inseminowane, ilość ograniczona)

Nie jestem płatnikiem podatku VAT, do podanych cen nie jest naliczany podatek VAT.

Matki są wysyłane Poczta Polska (kurier Pocztex) opłaty ponoszą odbiorcy. Jest możliwość odbioru matek osobiście z pasieki po uprzednim umówieniu się.

Dostawy będą realizowane w kolejności otrzymanych zamówień.

Podstawowe cechy użytkowe pszczół:

- ✓ Rozwój rodzin na wczesne pożytki towarowe.
- ✓ Duże wydajności miodu towarowego z wczesnych pożytków.
- ✓ Rodziny w dużej sile w całym sezonie i łatwe do utrzymania bez rojenia.
- ✓ Dobrze wykorzystują pożytki nektarowe i spadziowe.
- ✓ Łagodne pszczoły w każdych warunkach pogodowych.
- ✓ Trzymających się plastrów i spokojne w czasie przeglądów.
- ✓ Dobre zachowanie higieniczne pszczół i dobra zimowla.

Powyższe cechy są charakterystyczne dla obydwu programów hodowlanych, które są prowadzone pod nadzorem Krajowego Centrum Hodowli Zwierząt w Warszawie.

Nr weterynaryjny pasieki: 24 13 52 181

**Zamówienia proszę kierować na adresy e-mail: zpg@op.pl; ka-prim@o2.pl;
lub pocztowy: Zbigniew Postuła, ul. Syriusza 22/16, 44-117 Gliwice**

Zastrzegam możliwość zmiany cen matek w czasie sezonu co może być podyktowane inflacją.



PASIEKA HODOWLANA POSTUŁA

Zbigniew Postuła



PASIEKA HODOWLANA POSTUŁA

Realizujemy dwa programy hodowlane:

- Doskonalenia genetycznego pszczoł rasa Krainka linia Ka-Prim
- Krzyżowniczy pszczoł linia Karolinka

W tych obydwu programach hodowlanych prowadzimy selekcję cech użytkowych w kierunku:

- ✓ Rozwój rodzin na wczesne pożytki towarowe.
- ✓ Duże wydajności miodu towarowego z wczesnych pożytków.
- ✓ Rodziny w dużej sile w całym sezonie i łatwe do utrzymania bez rojenia.
- ✓ Dobrze wykorzystują pożytki nektarowe i spadziowe.
- ✓ Łagodne pszczoły w każdych warunkach pogodowych.
- ✓ Trzymające się plastrów i spokojne w czasie przeglądów.
- ✓ Dobre zachowanie higieniczne pszczoł i dobra zimowla.

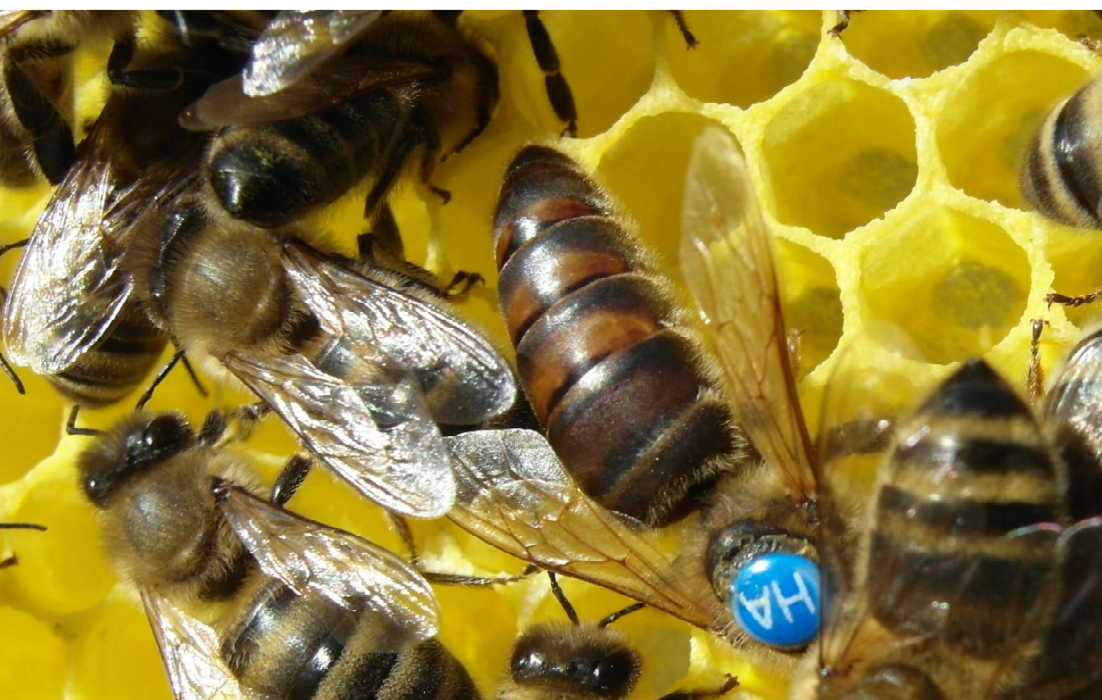

Kalendarium pasieki

- 1978 założenie pasieki
- 1991 uznana pasieka reprodukcyjna
- 2002 rozpoczęcie prac hodowlanych do programu krzyżowniczego
- 2005 początek realizacji programu krzyżowniczego linii Karolinka
- 2017 program hodowlany doskonalenia genetycznego pszczoł rasy Krainka linia Ka-Prim

Pasieka jest usytuowana w starym nieprodukcyjnym sadzie w miejscowości Szalsza k. Gliwic, gdzie prowadzi się prace związane z wychowem matek i naturalnym unasiennianiem matek użytkowych. Korzystamy również z pasiek położonych w pobliżu pasieki hodowlanej w granicach lotów pszczoł, co gwarantuje nam większy udział własnych trutni w kopulacji z matkami użytkowymi. Do programów hodowlanych matki są inseminowane. W pracy hodowlanej do kojarzeń dobieramy rodziców o cechach użytkowych sprawdzonych w ocenie stacjonarnej, która jest prowadzona w naszych pasiekach pod nadzorem Krajowego Centrum Hodowli Zwierząt w Warszawie.





Pasieka Hodowlana Postuła oferuje:

- Matki nieunasiennione (jednodniówki). *Dostępne na bieżąco od początku maja do 15 sierpnia.*
- Matki użytkowe unasiennione naturalnie. *Dostępne od czerwca do października.*
- Matki reprodukcyjne. *Dostępne od połowy lipca do października (ilość ograniczona).*
- Pakiety pszczele. *Matka pszczela czerwiąca plus pszczoły na wagę.*
- Rodziny pszczele produkcyjne. *Realizacja: miesiąc kwiecień.*

Podstawowym produktem pasieki są matki pszczele nieunasiennione i matki użytkowe naturalnie unasiennione. Cały cykl wychowu matek odbywa się w rodzinach pszczelich. Odciąganie maticzników i inkubowanie maticzników prowadzi się w rodzinach pszczelich w obecności czerwjących matek. W pasiece wszystkie prace związane z hodowlą i wychowem matek są wykonywane przez hodowców Zbigniewa i Piotra, daje nam to gwarancję kontroli jakości wychowanych matek. Matki użytkowe są unasienniane naturalnie w pasiece hodowlanej lub na Trutowisku Murcki.

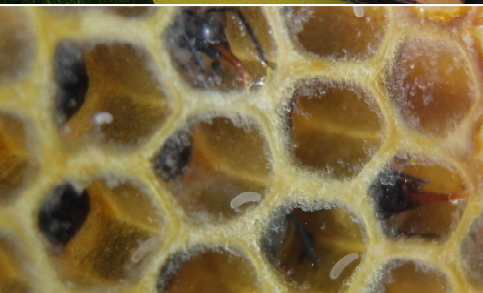
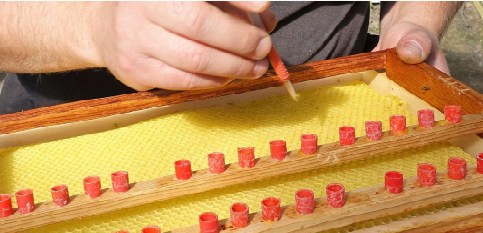

Pasieka Hodowlana Postuła

e-mail: zpg@op.pl, ka-prim@o2.pl

Hodowcy:

Zbigniew Postuła ☎ 691 372 213

Piotr Postuła ☎ 609 950 557