

Łęka, dnia 07. 09. 2020

Gospodarstwo Pszczelarskie

Sławomir Trzybiński

Łęka 2, 62-604 Kościelec

Tel. 501-432-752, e.mail: s.pszczola@wp.pl

Nr weterynaryjny: 30097152

W sezonie pszczelarskim 2021 oferuję dla Beskidzkiego Związku Pszczelarzy „Bartnik” odkłady pszczele na następujących warunkach:

1. Odkłady na ramkach: wielkopolska, warszawska zwykła, warszawska poszerzona, dadanowska.
2. Cena odkładu: wielkopolski i warszawski zwykły 220 zł, warszawski poszerzony i dadanowski 250 zł.
3. Siła odkładu: 3 ramki z czerwiem zasklepionym, obsiadane przez pszczoły „na czarno”, matka unasienniona naturalnie, urodzona w roku 2020.
4. Odbiór osobisty przez klienta, wysyłka pocztą, dowóz do klienta przez producenta – po uzgodnieniu.
5. Termin odbioru od 15 czerwca do 15 lipca.

Na dzień złożenia oferty posiadam 550 rodzin pszczelich.

Jeśli moja oferta spotka się z zainteresowaniem pszczelarzy, proszę o przedstawienie przybliżonej liczby odkładów, które chcą Państwo zamówić, w celu przygotowania szczegółowej oferty dla Krajowego Ośrodka Wsparcia Rolnictwa

Zobowiązuję się do wypełnienia warunków hodowli odkładów określonych przez Agencję Restrukturyzacji i Modernizacji Rolnictwa w Warszawie, w tym:

- ilość oferowanych odkładów, na potrzeby związane z KPWP nie może przekraczać w jednym sezonie więcej niż 300 % liczby posiadanych rodzin pszczelich - podstawa „Warunki ARiMR...”- [www.arimr.gov.pl](http://www.arimr.gov.pl), str.35 pkt 7.5.4
- dostarczenie przed rozpoczęciem sprzedaży w danym sezonie odkładów aktualnego zaświadczenia weterynaryjnego o zdrowotności pszczelich rodzin wystawionego zgodnie z wymogami ARiMR „Warunki ARiMR...” - [www.arimr.gov.pl](http://www.arimr.gov.pl), str.35 pkt.7.5.4
- załączenie do faktur za odkłady kart pochodzenia matek pszczelich w odebranych odkładach.

6. Zastrzegam sobie prawo do odstąpienia od oferty w terminie do dnia 15 marca 2020 roku w formie pisemnej.

Z pszczelarskim pozdrowieniem

Sławomir Trzybiński

Pasieka Hodowlana  
Adam Barnabas  
Ul. Plebiscytowa 26 B  
44-280 Rydułtowy  
Tel 505 878 364  
Email; adam.ryd76@gmail.com

Rydułtowy 13.10.2020r

**Beskidzki Związek Pszczelarzy BARTNIK**  
**Ul. Komorowicka 12**  
**34-300 Bielsko Biała**

**Oferta cenowa na 2021 rok**  
**Program krzyżowniczy - „KAROLINKA”**

Matka pszczoła hodowlana, unasieniona naturalnie na Trutowisku w Wiśle Łabajowie  
ze sprawdzonym czerwieniem - 180zł/szt

Matka pszczoła użytkowa, unasieniona naturalnie na pasieczysku,  
ze sprawdzonym czerwieniem - 60zł/szt

Matka pszczoła nieunasieniona (jednodniówka) - 20zł/szt

Oświadczam , że na dzień złożenia oferty posiadam 75 rodzin pszczelich.

Składam ofertę dla Beskidzkiego Związku Pszczelarzy BARTNIK  
na wykonanie 30 odkładów pszczelich 4-ramkowych  
z matką czerwicią, unasienioną naturalnie na pasieczysku w cenie 250zł/szt

**Proszę o kontakt telefoniczny przed złożeniem zamówienia w celu ustalenia terminu realizacji.**

PASIEKA HODOWLANA  
Adam Barnabas  
MISTRZ PSZCZELARZ  
44-280 Rydułtowy, ul. Plebiscytowa 26B  
tel. 505 87 83 64  
ID 241560103, ID 24125235  
ID 241152223

**Z pszczelarskim pozdrowieniem**



Adam Barnabas

Łomnica , dnia 13.10.2020

Gospodarstwo Pszczelarskie .

Radosław Walenciuk.

Łomnica 8a

22-234 Urszulin

tel.695 031 266.

Nr weterynaryjny:06197141.

O F E R T A

Sprzedazy odkładów pszczelich w sezonie 2020/2021 dla:

Beskidzki Związek Pszczelarzy Bartnik w Bielsko Białej

Oświadczam, że na dzień złożenia oferty posiadam 400 rodzin pszczelich.

Niniejszym oferuję sprzedaż 80 odkładów pszczelich, typ ramki dowolny

Cena odkładu netto 231.50zł/sztuka, brutto 250zł/sztuka.

1. Siła odkładu\*\*:

Dwie ramki osłonowe z pokarmem, dwie ramki z czerwiem,

młoda czerwiąca matka.....

2. Odbiór:

Osobisty.....

3. Termin odbioru: do 30.06.2021.....

4. Zobowiązuję się do wypełnienia warunków hodowli odkładów/pakietów\* określonych przez Agencję Restrukturyzacji i Modernizacji Rolnictwa w Warszawie, w tym:

- ilość oferowanych odkładów/pakietów\*, na potrzeby związane z KPWP nie może przekraczać w jednym sezonie więcej niż 300 % liczby posiadanych rodzin pszczelich - podstawa „Warunki ARiMR...”- [www.arimr.gov.pl](http://www.arimr.gov.pl), str.35 pkt 7.5.4
  - dostarczenie przed rozpoczęciem sprzedaży w danym sezonie odkładów/pakietów\* aktualnego zaświadczenia weterynaryjnego o zdrowotności pszczelich rodzin wystawionego zgodnie z wymogami ARiMR „Warunki ARiMR...” - [www.arimr.gov.pl](http://www.arimr.gov.pl), str.35 pkt.7.5.4
  - załączenie do faktur za odkłady/pakiety\* kart pochodzenia matek pszczelich w odebranych odkładach/pakietach\*,
5. Zastrzegam sobie prawo do odstąpienia od oferty w terminie do dnia 30.04.2021 w formie pisemnej.

Podpis

*Radosław Walenciuk*

\* niepotrzebne skreślić

\*\*nieobowiązkowe

## OFERTA NA SPRZEDAŻ MATEK PSZCZELICH NA ROK 2021

Dolina Stobrawy Sp. z o.o. Pasiaka Zarodowa im. ks. dr Jana Dzierżona w Maciejowie, Maciejów 8, 46-211 Kujakowice Górne przedstawia ofertę na sprzedaż matek pszczelich w roku 2021:

| Matka pszczela  | Cena netto [PLN] | Cena brutto* [PLN] |
|---|------------------|--------------------|
| matki reprodukcyjne bez sprawdzonego czerwienia   | 166,67           | 180,00             |
| matki reprodukcyjne ze sprawdzonym czerwieniem  | 231,48           | 250,00             |
| matki użytkowe unasienione sztucznie bez sprawdzonego czerwienia  | 46,30            | 50,00              |
| matki użytkowe unasienione sztucznie ze sprawdzonym czerwieniem   | 101,85           | 110,00             |
| matki użytkowe unasienione na pasieczysku   | 74,07            | 80,00              |
| matki nieunasienione  | 23,15            | 25,00              |
| odkład pszczeli czteroramkowy z matką użytkową sprawdzoną na czerwieniu – 3 ramki czerwiu, 1 ramka pokarmu(system ramki dadant) | 231,48           | 250,00             |
| odkład pszczeli czteroramkowy z matką nieunasienioną -3 ramki czerwiu , 1 ramka pokarmu (system ramki dadant)                   | 185,19           | 200,00             |

\*Vat – 8 %

**Przy jednorazowym zakupie matek pszczelich w ilościach od 10 sztuk nabywcy przysługuje rabat 5%.**

**Dodatkowy rabat 5% przy zakupie matek po 15 lipca**

**Koszt przesyłki matek pszczelich ponosi odbiorca matek.**

Pasiaka Zarodowa w Maciejowie zastrzega sobie możliwość zmiany cen.

Stan rodzin pszczelich na dzień 30.08.2020 r. wynosi 200 szt.

Matki oferowane do sprzedaży pochodzą od matek wpisanych do Ksiąg Hodowlanych, prowadzonych przez Krajowe Centrum Hodowli Zwierząt w Warszawie.  
Posiadamy w sprzedaży matki rasy kraińskiej w czterech liniach hodowlanych:

- krainka Pogórska – Cb
- krainka Cr
- krainka Ca
- krainka Cp

Po złożeniu przez Państwo zamówienia na matki pszczele zostanie ono zrealizowane w dogodnym dla obu stron terminie.

Z pszczelarskim pozdrowieniem

Kierownik Pasiaki

Andrzej Kowalik

**PASIEKA HODOWLANA**  
mistrz pszczelarski Paweł Nowak  
41-250 Czeladź, ul. Borowa 35  
tel. 608-08-44-52

Czeladź dnia 01.10.2020 r

Paweł Nowak

41-250 Czeladź

ul. Borowa 35

Tel 608084452

Oferta na odkłady pszczele

dla

**Beskidzki Związek Pszczelarzy "**  
**BARTNIK "**

**43-300 Bielsko-Biała; woj. śląskie**

**ul. Komorowicka 12**

Przedstawiam ofertę sprzedaży w 2021r 100 szt. odkładów cztero ramkowych z matką czerwiącą carnica Karolinka znakowaną. Cena odkładu 250 zł

Informuję, że na dzień sporządzenia oferty posiadam 100 rodzin pszczelich opłaconych składkami w Śląskim Związku Pszczelarzy w Katowicach.

Posiadaną ilość uli miałem na dzień sporządzenia oferty.

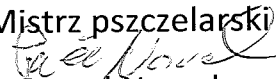
Mistrz pszczelarski  
  
Paweł Nowak

Klecza Dolna, 15.09.2020

Przedsiębiorstwo Pszczelarskie Tomasz  
Łysoń Sp. z o. o. Spółka Komandytowa  
ul. Raclawicka 162  
34-125 Sułkowice  
NIP 5512605186

## OFERTA CENOWA NA MATKI PSZCZELE ROK 2021

Proponujemy Państwu zakup matek pszczelich unasiennionych,  
nieunasiennionych

W swojej ofercie posiadamy pszczoły z linii **Krainka Victoria**.

### OPIS LINII:

Rasa **Krainka Victoria** charakteryzuje się intensywnym rozwojem wiosennym oraz stosunkowo szybką zdolnością, w odpowiednich warunkach pożytkowych poprzez wysoką plenność matek, do utrzymywania dużej siły do końca sezonu. Reaguje znakomicie na zabiegi przeciwrójkowe. Linia wyjątkowo łagodna - pozwala na dokonywanie przeglądów bez dymu i osłony.

Matki proponowane przez nas są unasienniane naturalnie, przechowywane w mini ulikach, co gwarantuje im doskonałe warunki do rozczzerwiania się, a nam daje pewność, że są to w 100 % matki ze sprawdzonym czerwiem.

Na podstawie wielu lat doświadczeń zbudowaliśmy wewnętrzny system kontroli jakości, który służy zadowoleniu pszczelarza (nabywcy matki).

Jako pierwsi zastosowaliśmy specjalnie przystosowane kartony do wysyłki matek, co zapewnia im bezpieczny transport drogą pocztową lub kurierską.

Pragniemy także nadmienić, iż nasza pasieka hodowlana znajduje się pod stałym nadzorem Krajowego Centrum Hodowli Zwierząt.

| Kod_Nazwa   | Cena netto | Cena brutto |
|---|------------|-------------|
| 1240_Matka pszczela nieunasienniona   | 23,15 zł   | 25,00 zł    |
| 1241_Matka pszczela unasienniona  | 64,81 zł   | 70,00 zł    |
| ODKŁAD_2 Odkład pszczeli (na 4 ramkach WL)<br>(2 ramki z czerwiem, 2 ramki z pokarmem w<br>Skrzynce tekturowej bezzwrotnej) | 305,55 zł  | 330,00 zł   |

**Matki pszczele unasienione i nieunasienione wysyłane są za pośrednictwem poczty - koszt wysyłki po stronie klienta, w przypadku odkładów - odbiór osobisty w siedzibie firmy w Kleczy.**

**Ilość rodzin - 140**

**SERDECZNIE ZAPRASZAMY !!!**

Zastrzegamy możliwość zmiany cen.

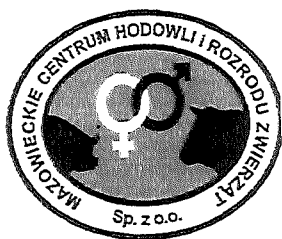

MAZOWIECKIE CENTRUM HODOWLI I ROZRODU ZWIERZĄT

SPÓŁKA Z O. O. W ŁOWICZU

**Pasieka Zarodowa w Kocierzowach podaje**

**ofertę cenową matek pszczelich i odkładów na 2021r.**

| L.P. | WYSZCZEGÓLNIENIE<br>ASORTYMENT PRODUKCJI / symbol/                             | CENA<br>NETTO | CENA<br>BRUTTO |
|------|--|---------------|----------------|
| 1.   | Matka pszczela reprodukcyjna sprawdzona na czerwienie RS<br>(inseminowana)     | 250,00 zł     | 270,00 zł      |
| 2.   | Matka pszczela reprodukcyjna nie sprawdzona na czerwienie RN<br>(inseminowana) | 150,00 zł     | 162,00 zł      |
| 3.   | Matka pszczela użytkowa unasieniona naturalnie czerwiąca UP                    | 80,00 zł      | 86,40 zł       |
| 4.   | Matka pszczela użytkowa unasieniona sztucznie czerwiąca USS                    | 80,00 zł      | 86,40 zł       |
| 5.   | Matka pszczela użytkowa unasieniona sztucznie nie czerwiąca<br>USN             | 40,00 zł      | 43,20 zł       |
| 6.   | Matka pszczela nieunasieniona NU   | 20,00 zł      | 21,60 zł       |
| 7.   | Odkład z matka użytkową UP   | 250,00 zł     | 270,00 zł      |

Zamówienia oraz rezerwacje na matki pszczele przyjmujemy już od 01. września 2020 r. do realizacji w sezonie 2021 r..

Kontakt: PASIEKA ZARODOWA W KOCIERZOWACH im. Aleksandra Stasińskiego ,  
97-545 GOMUNICE, woj. łódzkie, Kierownik Pasieki Korpysa Łukasz  
44 6843966 z przełączeniem na komórkę służbową 600-298-217 ,  
e-mail: [lukasz.korpysa@mchirz.pl](mailto:lukasz.korpysa@mchirz.pl)

oraz nr 600-298-221 Czesław Korpysa – doradca ds. pszczel. Zarządu MChIRZ w Łowiczu

Uprzejmie informujemy , że w 2019r. zgodnie z życzeniem płatnika faktury wystawiane będą w formie zbiorczej lub indywidualnej dla każdego odbiorcy.

*Zapraszamy*

Kierownik Pasiek  
*Łukasz Korpysa*  
Łukasz Korpysa

Ruda Śląska.30.09.20

**Pasieka Hodowlana**

**Jerzy Cieśla**

**Ul. Bytomska 41/3**

**41-704 Ruda Śląska**

**Beskidzki Związek Pszczelarzy " BARTNIK "**

**43-300 Bielsko-Biała**

**ul. Komorowicka 12**

**Oferta cenowa na rok 2021 –Program krzyżowniczy „Karolinka”**

|  |       |
|--|-------|
| Oferuje matki pszczele unasiennione - na pasieczysku | 60 zł |
| -na trutowisku w Murckach                            | 70 zł |
| -na trutowisku w Wiśle                               | 120zł |
| -nieunasiennione                                     | 20zł  |

Składam ofertę na odkłady z matką unasiennioną naturalnie ze sprawdzonym czerwieniem 4 ramki (2 czerwiu) w cenie 240 zł. Ilość 30 sztuk.

Dla Śląskiego Związku Pszczelarzy w Katowicach.

**Oświadczam, że posiadam 120 rodzin pszczelich na dzień złożenia oferty.**

Jerzy Cieśla



PASIEKA HODOWLANA - mgr inż. Maria WILDE Nr wet: 281452203

10-713 Olsztyn, ul. Księżycowa 8

e-mail: [poczta@pasiekawilde.pl](mailto:poczta@pasiekawilde.pl), tel. (89) 5240323, tel. kom. 605036181



[www.pasiekawilde.pl](http://www.pasiekawilde.pl)

## Oferta na matki i odkłady pszczele na 2021 rok rasa KRAINKA linia KORTÓWKA

NIEUNASIENIONA – 25 zł

UNASIENIONA na pasieczysku czerwiąca – 75 zł

INSEMINOWANA bez sprawdzonego czerwienia:

UŻYTKOWA – 75 zł

REPRODUKCYJNA – 200 zł

INSEMINOWANA czerwiąca:

UŻYTKOWA – 150 zł

REPRODUKCYJNA – 300 zł

**ODKŁAD** - 3 plastry czerwiu + 1 węża (jedynie ramka wielkopolska - tylko odbiór własny)

z matką UŻYTKOWĄ – 250 zł

z matką REPRODUKCYJNĄ – 500 zł

**ODKŁAD WCZESNY** – termin realizacji do końca maja – 350 zł

z matką ubiegłoroczną czerwiącą użytkową - 3 plastry czerwiu + 1 węża

jedynie ramka wielkopolska - tylko odbiór własny

Pasieka na dzień 30.09.2020 posiada 80 rodzin pszczelich.

### CHARAKTERYSTYKA KRAINIKI LINII „KORTÓWKA”

Pochodzi ze Schwarzwald (Południowe Niemcy), od bardzo dobrego pszczelarza i hodowcy Willy Strauba, który selekcionował ją na bardzo wczesny rozwój w celu maksymalnego wykorzystania wczesnych pożytków z mniszka lekarskiego oraz występującej późno spadzi. Ze względu na swoje wybitnie pozytywne właściwości została sprowadzona do Instytutu Pszczelnictwa w Oberursel w Niemczech, gdzie udoskonalano jej genotyp, stosując sztuczne unasienianie. Selekcjonowana w Polsce już od ponad 25 lat, gdzie szybko i znakomicie przystosowała się do warunków klimatyczno-pożytkowych kraju. Pszczoły są duże, jasno ubarwione, **wybitnie łagodne, mało ruchliwe**, bardzo dobrze trzymające się plastrów. Mają tendencję do ograniczania matek w czerwieniu, co powoduje, że są wyjątkowo miodne nawet przy słabych pożytkach. Mają tendencję do cichej wymiany, w ulu często czerwią dwie matki. Zimują bardzo dobrze. Charakteryzują się wyjątkowo dużą dynamiką rozwoju co powoduje, że już na pożytki wczesnowiosenne uzyskują bardzo dużą siłę, mimo iż wiosną późno podejmują czerwienie. Jest to najbardziej plenna populacja pszczół w naszej pasiece. Nadają się szczególnie do pasiek intensywnie prowadzonych, wykorzystujących co najmniej kilka pożytków w sezonie. Bardzo dobre cechy tej pszczoły najlepiej wykorzystać można w ulach stojakach. Łatwiej w nich bowiem kierować intensywnym rozwojem rodzin. Wyróżniającą cechą tej populacji jest utrzymywanie dużej aktywności lotnej pszczół przez cały dzień. Jest wybitna także pod względem dużej produkcji pyłku. Od selekcionowanych rodzin na tę cechę pozyskiwaliśmy nawet powyżej 15 kg obnóży pyłkowych w sezonie.

CENTRUM PSZCZELARSKIE  
PASIEKA HODOWLANA  
mgr inż. Maria Wilde  
10-713 Olsztyn, ul. Księżycowa 8  
tel. (89) 524 03 23

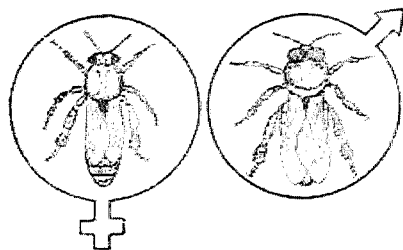

## **OFERTA HODOWLANA i HANDLOWA NA 2021 rok** **PASIEKI ZARODOWEJ W CZERMINIE**

Czermin 1

39-304 Czermin k/Mielca

### RASA KRAIŃSKA /CARNICA/

**linia CJ-10** powstała z połączenia 2 linii kraińskich /car/ - linii C-10 i linii CJ.

Są to rodziny charakteryzujące się bardzo wczesnym i dynamicznym rozwojem wiosennym oraz dużą plennością. Najlepsze wyniki miodowe uzyskują w gospodarce wędrowniej na pożytkach nektarowych – zwłaszcza intensywnych. Miód składają głównie w nadstawce, nie wysuszając jednak gniazda /bezpieczeństwo po miodobraniu/. Średnie efekty miodowe na pożytkach spadziowych.

Pszczoły tej linii bardzo dobrze odbudowują dużą ilość węzy. W okresie bezpożytkowym polecane do produkcji mleczka pszczelego lub tworzenia odkładów, ewentualnie jako rodziny hodowlane.

**Linia CT-46** - przystosowana do trudnych warunków zimowania. Tworzy rodziny średnio silne i silne, o dobrej dynamice rozwoju wiosennego. Przystosowana do każdego rodzaju gospodarki pasiecznej. Wykorzystuje dobrze pożytki nektarowe a najlepiej spadź. Miód składa głównie w nadstawkach. Duże ilości pyłku lokuje na plastrach okładkowych. Zbiera dobrze kit, mocno uszczelniając gniazdo do zimowli. W okresie pożytku, ładnej pogody przy rodzinach można pracować bez kapelusza i „dymu”. Nie wykazuje zwiększonej rojliwości nawet przy zbyt ciasnym gnieździe.

Linia CT-46 wyprowadzona została w latach 60-tych przez dr A. Chwałkowskiego na bazie matek pochodzących z Austrii z hodowli Troiseck. Duże zainteresowanie tą linią pszczół wśród pszczelarzy całego kraju potwierdza jej wysoką wartość hodowlaną zarówno jako materiału czystoliniowego jak i komponenta w kojarzeniach użytkowych.

Bardzo dobre efekty daje kojarzenie z linią kraińską AlSin lub kaukaską KPW.

**Linia car. Alsin** / dawna CS i AC/ - bardzo dobrze znosi długie, niekorzystne zimowle. Tworzy rodziny o średniej sile i dobrej dynamice rozwoju wiosennego. Pszczoły bardzo pracowite o bardzo wysokiej miodności, bardzo chętnie składają miód w nadstawkach. Duże ilości pyłku składają blisko czerwiu. Wykorzystuje wszelkie pożytki nektarowe oraz spadź i wrzos. Rodziny o niskiej rojliwości, pszczoły łagodne i dość dobrze trzymają się plastrów.

Polecana także jako strona ojcowska.

**Linia car. CNT** – tworzy rodziny średnio silne o wczesnym, dynamicznym rozwoju wiosennym i skłonności do ograniczania czerwienia matek przy intensywnym pożytku oraz w II połowie sezonu. Pszczoły szare, bardzo łagodne w każdych warunkach pogodowych i nierojliwe. Dobrze wykorzystują wszystkie pożytki nektarowe – gorzej pracują na spadzi. Długie zimowle dobrze znoszą rodziny o odpowiednim ścięśnieniu gniazda.

### RASA KAUKASKA

**Linia - KPW** – tworzy rodziny średnio silne, dobrze rozwijające się wiosną, dobrze zimujące, o bardzo niskiej rojliwości. Dobrze pracują zarówno w ulach typu stojak jak i leżak. Nie nadbudowują plastrów z miodem. Rodziny miodne. Zasklep miodu mokry.

Pszczoły długowieczne, dobrze trzymają się plastra. Bardzo dobrze wykorzystuje wszelkie pożytki nektarowe, nawet te mniej atrakcyjne. W kojarzeniach czystorasowych i w I pokoleniu kojarzeń z liniami rasy kraińskiej rodziny bardzo łagodne i miodne.

Prezentując powyższą ofertę hodowlaną naszej pasieki hodowlanej chcemy nie tylko pochwalić się osiągnięciami hodowlanymi, ale również zachęcić pszczelarzy do zakupu matek w naszej pasiece

**Uwaga:**

- Matki wysyłamy pocztą oraz sprzedajemy bezpośrednio w pasiece /najlepiej po uzgodnieniu telefonicznym/
- Koszty wysyłki matek pokrywa nasza pasieka
- W uzasadnionych przypadkach przyjmujemy reklamacje

**Ceny matek pszczelich na 2021 r.**

| matka pszczela   | cena netto | cena brutto (+8%VAT) |
|--|------------|----------------------|
| reprodukcyjna unasieniona sztucznie nie sprawdzona na czerwieniu | 200,00 zł  | 216,00 zł            |
| użytkowa unasieniona sztucznie nie sprawdzona na czerwieniu      | 55,56 zł   | 60,00 zł             |
| nieunasieniona /jednodniówka/                                    | 25,00 zł   | 27,00 zł             |

W sezonie pszczelarskim ceny na matki pszczele mogą ulec nieznacznym zmianom

**wysyłka matek pszczelich gratis !!!**

**w 100% pokrywamy koszty wysyłki matek pszczelich !**

**nasza pasieka bierze udział w programach refundacyjnych z UE**

**Nasz adres:** *Małopolskie Centrum Biotechniki Sp.z oo.w Krasnem*  
**Pasieka Zarodowa w Czerminie**  
**39-304 Czermin 1**

**tel. 17 58-435-96 , fax. 17 774-03-20**

e-mail : [lejkog@gmail.com](mailto:lejkog@gmail.com) lub [pasieka\\_czermin@mcb.com.pl](mailto:pasieka_czermin@mcb.com.pl)

*Małopolskie Centrum Biotechniki  
Sp. z o.o. - 39-007 Krasne 32  
Stacja Eksploatacji Knurow i Pasieka Zarodowa  
w Czerminie  
39-304 Czermin  
tel. 17 584 35 16, tel. 17 584 35 96, tel./fax 17 774 03 20  
REGON 691532144 PL NIP 8133189897*

**KIEROWNIK**  
Pasieki Zarodowej w Czerminie  
*mgr inż. Grzegorz Lejko*

# PASIEKA SZELIGÓW

Gospodarstwo Pasieczne „Pasieka Szeligów”  
Elżbieta i Przemysław Szeligowie ul. Kotsisa 31, 30-623 Kraków  
e-mail: pasieka@pasieka-szeligow.pl  
www.pasieka-szeligow.pl, tel. 500-661-820  
PKO BP Inteligo, nr konta: 50102055581111123613300009

---

## OFERTA

Gospodarstwo Pasieczne „Pasieka Szeligów” w sezonie 2021 oferuje matki pszczele użytkowe:

**- nieunasienione**

- 25,00 zł

**- unasienione naturalnie ze sprawdzonym czerwieniem**

- 70,00 zł

**- inseminowane bez sprawdzonego czerwienia**

- 70,00 zł

**- inseminowane ze sprawdzonym czerwieniem**

- 100,00 zł

Pasieka prowadzi program krzyżowania dla linii hodowlanej Carnica Galicja. Matki unasienione naturalnie i sztucznie dostępne są w ograniczonych ilościach, realizacja zamówień odbywa się według kolejności zgłoszeń.

Przyjmowanie zamówień na sezon 2021 rozpoczynamy 1 września 2020.

Podane ceny są wartościami netto, pasieka nie jest płatnikiem podatku VAT.

Realizujemy zamówienia w ramach refundacji mechanizmu WPR Wsparcie rynku produktów pszczelich.

Zachęcamy do współpracy

## OFERTA

Gospodarstwo Pasieczne „Pasieka Szeligów” w sezonie 2021 oferuje matki pszczele użytkowe:

**- nieunasienione**

- 25,00 zł

**- unasienione naturalnie ze sprawdzonym czerwieniem**

- 70,00 zł

**- inseminowane bez sprawdzonego czerwienia**

- 70,00 zł

**- inseminowane ze sprawdzonym czerwieniem**

- 100,00 zł

Pasieka prowadzi reprodukcję matek linii Sklenar 47/H/47 oraz 47/G/10. Matki unasienione naturalnie i sztucznie dostępne są w ograniczonych ilościach, realizacja zamówień odbywa się według kolejności zgłoszeń.

Przyjmowanie zamówień na sezon 2021 rozpoczynamy od 1 września 2020.

Podane ceny są wartościami netto, pasieka nie jest płatnikiem podatku VAT.

Zachęcamy do współpracy

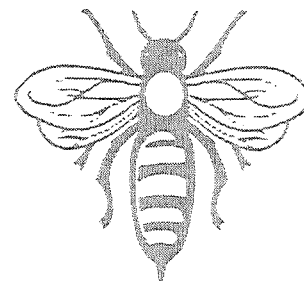

Pasieka Zarodowa  
mgr inż. Krzysztof Kubeczek  
43- 445 Dzięgielów  
ul. Lipowa 20  
33 852 97 26

Dzięgielów, dn. 31.08.2020r.

## OFERTA na matki pszczele rasy Carnica linia Beskidka

W odpowiedzi na zapytania ofertowe przesyłane przez Związki i Koła Pszczelarskie informujemy, że w roku 2021 matki będą sprzedawane w cenie:

### **nieunasienione**

- |                        |            |
|------------------------|------------|
| - m-cu maju i czerwcu  | 27 złotych |
| - m-cu lipcu, sierpniu | 25 złotych |

### **reprodukcyjne unasienione naturalnie na Trutowisku górskim w Wiśle Łabajowie**

- |                        |             |
|------------------------|-------------|
| - m-cu czerwcu         | 220 złotych |
| - m-cu lipcu, sierpniu | 200 złotych |

### **użytkowe (ze sprawdzonym czerwieniem) unasienione naturalnie na pasieczysku w:**

- |                        |                                       |
|------------------------|---------------------------------------|
| - m-cu czerwcu         | 85 złotych (ograniczona liczba matek) |
| - m-cu lipcu, sierpniu | 80 złotych                            |

Wyższą cenę matek unasienionych naturalnie w stosunku do matek z „cieplarek” uzasadnia znacznie wyższa jakość od matek pozyskanych w wyniku sztucznego wychowu i zapłodnienia. Matki unasienione naturalnie są najczęściej bardziej wydajne i długowieczne. Również większą jest pracochłonność oraz zaangażowanie rodzin pszczelich w procesie wychowu.

Koszt naturalnego unasienienia matki jest porównywalny do matek ze sprawdzonym czerwieniem inseminowanych sztucznie w innych stacjach (uliki weselne, pszczoły).

Zamówienia prosimy składać pisemnie zbiorczo dla Związków i Kół Pszczelarskich lub indywidualnie.

Z poważaniem

  
Krzysztof Kubeczek

**Anna Staszko**

*Handlowiec*

tel. 532-124-907

^

Â

**KLIMORS**

^

ul. Krakowska 51

43-340 Kozy, POLSKA

T: +48 33 819 40 00 | F: +48 33 816 25 36

^

[www.klimors.pl](http://www.klimors.pl) | [www.sklep.klimors.pl](http://www.sklep.klimors.pl) | [biuro@klimors.pl](mailto:biuro@klimors.pl)

^

NIP 9372664741 | KRS 0000440938 | REGON 243112386

Podstawowy rachunek w PLN: BBS w Bielsku-Białej nr 87 8111 0009 2001 1500 7724 0001

Dankowice, 17.10.2020 r.

Pasieka Hodowlana  
Nikoła Sirakov  
ul. Mickiewicza 20  
43-331 Dankowice  
tel. 504572151

**Oferta cenowa na rok 2021.**

Matka pszczoła użytkowa, unasieniona naturalnie na pasieczysku, ze sprawdzonym  
czerwieniem – 60,00 zł

PASIEKA HODOWLANA  
Nikoła Sirakov  
ul. Mickiewicza 20  
43-331 Dankowice  
tel. 504 572 151  
Nikoła Sirakov



PASIEKA HODOWLANA - mgr inż. Maria WILDE Nr wet: 281452203

10-713 Olsztyn, ul. Księżycowa 8

e-mail: [poczta@pasiekawilde.pl](mailto:poczta@pasiekawilde.pl), tel. (89) 5240323, tel. kom. 605036181



[www.pasiekawilde.pl](http://www.pasiekawilde.pl)

## Oferta na matki i odkłady pszczele na 2021 rok rasa KRAINKA linia KORTÓWKA

NIEUNASIENIONA – 25 zł

UNASIENIONA na pasieczysku czerwiąca – 75 zł

INSEMINOWANA bez sprawdzonego czerwienia:

UŻYTKOWA – 75 zł

REPRODUKCYJNA – 200 zł

INSEMINOWANA czerwiąca:

UŻYTKOWA – 150 zł

REPRODUKCYJNA – 300 zł

**ODKŁAD** - 3 plastry czerwiu + 1 węża (jedynie ramka wielkopolska - tylko odbiór własny)

z matką UŻYTKOWĄ – 250 zł

z matką REPRODUKCYJNĄ – 500 zł

**ODKŁAD WCZESNY** – termin realizacji do końca maja – 350 zł

z matką ubiegłoroczną czerwiącą użytkową - 3 plastry czerwiu + 1 węża

jedynie ramka wielkopolska - tylko odbiór własny

Pasieka na dzień 30.09.2020 posiada 80 rodzin pszczelich.

### CHARAKTERYSTYKA KRAINKI LINII „KORTÓWKA”

Pochodzi ze Schwarzwald (Południowe Niemcy), od bardzo dobrego pszczelarza i hodowcy Willy Strauba, który selekcjonował ją na bardzo wczesny rozwój w celu maksymalnego wykorzystania wczesnych pożytków z mniszka lekarskiego oraz występującej późno spadzi. Ze względu na swoje wybitnie pozytywne właściwości została sprowadzona do Instytutu Pszczelnictwa w Oberursel w Niemczech, gdzie udoskonalano jej genotyp, stosując sztuczne unasienianie. Selekcjonowana w Polsce już od ponad 25 lat, gdzie szybko i znakomicie przystosowała się do warunków klimatyczno-pożytkowych kraju. Pszczoły są duże, jasno ubarwione, **wybitnie łagodne, mało ruchliwe**, bardzo dobrze trzymające się plastrów. Mają tendencję do ograniczania matek w czerwieniu, co powoduje, że są wyjątkowo miodne nawet przy słabych pożytkach. Mają tendencję do cichej wymiany, w ulu często czerwią dwie matki. Zimują bardzo dobrze. Charakteryzują się wyjątkowo dużą dynamiką rozwoju co powoduje, że już na pożytki wczesnowiosenne uzyskują bardzo dużą siłę, mimo iż wiosną późno podejmują czerwienie. Jest to najbardziej plenna populacja pszczoł w naszej pasiece. Nadają się szczególnie do pasiek intensywnie prowadzonych, wykorzystujących co najmniej kilka pożytków w sezonie. Bardzo dobre cechy tej pszczoły najlepiej wykorzystać można w ulach stojakach. Łatwiej w nich bowiem kierować intensywnym rozwojem rodzin. Wyróżniającą cechą tej populacji jest utrzymywanie dużej aktywności lotnej pszczoł przez cały dzień. Jest wybitna także pod względem dużej produkcji pyłku. Od selekcjonowanych rodzin na tę cechę pozyskiwaliśmy nawet powyżej 15 kg obnóży pyłkowych w sezonie.

CENTRUM PSZCZELARSKIE  
PASIEKA HODOWLANA  
mgr inż. Maria Wilde  
10-713 Olsztyn, ul. Księżycowa 8  
tel. (089) 524 03 23

Klecza Dolna, 15.09.2020

Przedsiębiorstwo Pszczelarskie Tomasz  
Łysoń Sp. z o. o. Spółka Komandytowa  
ul. Raclawicka 162  
34-125 Sułkowice  
NIP 5512605186

## OFERTA CENOWA NA MATKI PSZCZELE ROK 2021

Proponujemy Państwu zakup matek pszczelich unasiennionych,  
nieunasiennionych

W swojej ofercie posiadamy pszczoły z linii **Krainka Victoria**.

### OPIS LINII:

Rasa **Krainka Victoria** charakteryzuje się intensywnym rozwojem wiosennym oraz stosunkowo szybką zdolnością, w odpowiednich warunkach pożytkowych poprzez wysoką plenność matek, do utrzymywania dużej siły do końca sezonu. Reaguje znakomicie na zabiegi przeciwrójkowe. Linia wyjątkowo łagodna - pozwala na dokonywanie przeglądów bez dymu i osłony.

Matki proponowane przez nas są unasienniane naturalnie, przechowywane w mini ulikach, co gwarantuje im doskonałe warunki do rozczzerwiania się, a nam daje pewność, że są to w 100 % matki ze sprawdzonym czerwiem.

Na podstawie wielu lat doświadczeń zbudowaliśmy wewnętrzny system kontroli jakości, który służy zadowoleniu pszczelarza (nabywcy matki).

Jako pierwsi zastosowaliśmy specjalnie przystosowane kartony do wysyłki matek, co zapewnia im bezpieczny transport drogą pocztową lub kurierską.

Pragniemy także nadmienić, iż nasza pasieka hodowlana znajduje się pod stałym nadzorem Krajowego Centrum Hodowli Zwierząt.

| Kod_Nazwa   | Cena netto | Cena brutto |
|---|------------|-------------|
| 1240_Matka pszczela nieunasienniona   | 23,15 zł   | 25,00 zł    |
| 1241_Matka pszczela unasienniona  | 64,81 zł   | 70,00 zł    |
| ODKŁAD_2 Odkład pszczeli (na 4 ramkach WL)<br>(2 ramki z czerwiem, 2 ramki z pokarmem w<br>Skrzynce tekturowej bezzwrotnej) | 305,55 zł  | 330,00 zł   |

**Matki pszczele unasienione i nieunasienione wysyłane są za pośrednictwem poczty - koszt wysyłki po stronie klienta, w przypadku odkładów - odbiór osobisty w siedzibie firmy w Kleczy.**

**Ilość rodzin - 140**

**SERDECZNIE ZAPRASZAMY !!!**

Zastrzegamy możliwość zmiany cen.

**Pasieka Hodowlana**

Ruda Śląska.30.09.20

**Jerzy Cieśla**

**Ul. Bytomska 41/3**

**41-704 Ruda Śląska**

**Beskidzki Związek Pszczelarzy " BARTNIK "**

**43-300 Bielsko-Biała**

**ul. Komorowicka 12**

Oferta cenowa na rok 2021 –Program krzyżowniczy „Karolinka”

|  |       |
|--|-------|
| Oferuje matki pszczele unasiennione - na pasieczysku | 60 zł |
| -na trutowisku w Murckach                            | 70 zł |
| -na trutowisku w Wiśle                               | 120zł |
| -nieunasiennione                                     | 20zł  |

Składam ofertę na odkłady z matką unasiennioną naturalnie ze sprawdzonym czerwieniem 4 ramki (2 czerwiu) w cenie 240 zł. Ilość 30 sztuk.

Dla Śląskiego Związku Pszczelarzy w Katowicach.

**Oświadczam, że posiadam 120 rodzin pszczelich na dzień złożenia oferty.**

Jerzy Cieśla

Piaski, dn. 28.09.2020r.

# PASIEKA HODOWLANA MIODZIO

Izabela Rachwalik

Piaski, ul. Miodowa 9, 97-540 Gidle

e-mail: [pasiekarachwalik@gmail.com](mailto:pasiekarachwalik@gmail.com) , tel. kom. 662252353



PASIEKA HODOWLANA  
MIODZIO

## Beskidzki Związek Pszczelarzy „Bartnik”

### Oferta Cenowa

Pasieka Hodowlana „Miodzio” w sezonie 2021 oferuje państwu matki pszczoły o wysokich walorach użytkowych, linii PIASKOWA, dla której prowadzimy program hodowlany krzyżowania pszczoł. Charakteryzujących się m.in. wysoką miodnością, łagodnością oraz niską rojliwością.

Poniżej przedstawiamy ceny matek:

- |   |              |
|---|--------------|
| • nieunasieniona                                    | 20zł / szt.  |
| • unasieniona                                       | 70zł / szt.  |
| • unasieniona sztucznie bez sprawdzonego czerwienia | 50zł / szt.  |
| • unasieniona sztucznie ze sprawdzonym czerwieniem  | 100zł / szt. |

**Piaskowa** – pszczoła kraińska powstała z krzyżowania pszczoł o wysokim instynkcie higienicznym. Pszczoły te odznaczają się bardzo dużą łagodnością nawet podczas złej pogody. Dobrze zimują z bardzo małym osypem. Spożywają mało pokarmu, są mało rojliwe, jeśli pojawi się nastrój rojowy można go łatwo opanować. Chętnie przechodzą do nadstawek, miód i pyłek w gnieździe gromadzony jest tylko na skrajnych plastrach. Pszczoły linii Piaskowa charakteryzują się bardzo dynamicznym rozwojem, mimo że początkiem wiosny podchodzą ostrożnie do czerwienia. Bardzo dobrze wypadły u nich próby higieniczne oraz zostały włączone jako grupa kontrolna do programu EurBeSt.

Zamówienia przyjmujemy od 1 września 2020r. do wyczerpania naszych możliwości produkcyjnych.

Podane ceny są wartościami netto, pasieka nie jest płatnikiem podatku VAT.

Matki podlegają refundacji w ramach programu KOWR „Wsparcie rynku produktów pszczelich”.

Pasieka Hodowlana „Miodzio”  
Izabela Rachwalik  
Piaski, ul. Miodowa 9, 97-540 Gidle  
tel. 662-252-353  
NIP: 949-101-06-49. Regon: 383679578

Izabela Rachwalik



**Specjalistyczne Gospodarstwo Pszczelarskie. Gładys**

**Łukasz Gładys**

95-060 Brzeziny ul Strykowska 46  
Nip 833-134-94-56 Regon 100918373  
Tel: 603-210-473, 505-55-66-52  
e-mail: gladysmiody@o2.pl

Brzeziny dnia 05-10-2020

## **Oferta na 2021 rok dla Beskidzki Związek Pszczelarzy "Bartnik"**

Specjalistyczne Gospodarstwo Pszczelarskie Gładys prowadzące pod nadzorem KCHZ program krzyżowniczy pszczoły rasy Carnica linii „Brzezinka” oferuje na sezon pszczelarski 2020/2021 matki pszczoły nieunasienione, unasiennione naturalnie i reprodukcyjne. Matki unasiennione naturalnie oraz reprodukcyjne pochodzące z naszej pasieki będą matkami sprawdzonymi na czerwieniu.

Pasieka pod nr weterynaryjnym 10215214 liczy 300 rodzin pszczelich i jest pod stałym nadzorem lekarza weterynarii.

Przed rozpoczęciem sprzedaży matek pszczelich w roku 2021 pasieka zostanie przebadana przez lekarza Weterynarii pod kątem chorób dyskwalifikujących dalszą produkcję matek pszczelich wymienionych przez KOWR. Wystawione stosowne zaświadczenie zdrowotności pasieki zostanie dostarczone do KOWR.

Realizacja zamówień według kolejności zgłoszeń po wcześniejszym umówieniu telefonicznym: **505 55 66 52**,

Koszty transportu (przesyłki) będą pokrywać odbiorcy końcowi matek na podstawie rachunku dołączonego do przesyłki.

### **CENY:**

Nieunasienione 25zł brutto 23,15zł netto (od 10 maja) ilość 1000szt

Unasiennione naturalnie 75zł brutto 69,44zł netto (od 25 maja) ilość 500szt

Matki reprodukcyjne 250zł brutto 231,48 netto (od 15 czerwca) ilość 50szt

**Do podanych cen brutto doliczony jest 8% podatek Vat**

**Łukasz Gładys**  
SPECJALISTYCZNE GOSPODARSTWO  
PSZCZELARSKIE. GŁADYS  
Łukasz Gładys  
95-060 Brzeziny, ul. Strykowska 46  
tel. 46 874-26-26, 603-210-473  
NIP 833-134-94-56 REGON 100918373

## Krótki opis matek pszczelich Car. Brzezinka

Matki hodujemy od niemal 20 lat na bazie pszczoły rasy Kraińskiej (czyli Carnica) linia BRZYZINKA, jest to nazwa wzięta od naszej miejscowości, czyli Brzezin. Linie prowadzimy w 3-ech grupach:

I grupa stanowi materiał z grupy Trojsek, Hinderhofer, Alpejka po matkach z Niemiec (między innymi od Georga Matlok)

II grupa stanowią materiał z grupy Sklenar po matkach z Niemiec (między innymi od Georga Matlok)

III grupa została złożona na podstawie matek Krzysztofa Loca Nieska, pasieki Wilde Kortówka i oryginalnych matek Willi.

Materiał do reprodukcji jest dobierany wewnątrz grupy, selekcyonowany i unasienniany sztucznie.

Linia jest pod stałą kontrolą Krajowego Centrum Hodowli Zwierząt: materiał jest oceniany a następnie kwalifikowany i wpisywany do Ksiąg. Na podstawie tej oceny prowadzimy dalszą reprodukcje i doskonalenie linii. W selekcji uwzględniane są następujące cechy: zimotrwałość, rozwój, miodność, łagodność, rojliwość. Dodatkowo: gromadzenie miodu w nadstawce, trzymanie się plastrów, skłonność do znoszenia pyłku.

Pszczoła nasza jest selekcyonowana pod kątem intensywnej gospodarki wędrowniej.

Więcej informacji można uzyskać kontaktując się z naszą pasieką

e-mail [gladysmiody@o2.pl](mailto:gladysmiody@o2.pl)

tel 505556652

Z pszczelarskimi pozdrowieniami  
Łukasz Gładys

**Pasieka Hodowlana**

Ruda Śląska.30.09.20

Jerzy Cieśla

Ul. Bytomska 41/3

41-704 Ruda Śląska

jerzyciesla@gmail.com

**Beskidzki Związek Pszczelarzy " BARTNIK "**

**ul. Komorowicka 12**

**43-300 Bielsko-Biała**

**Oferta cenowa na rok 2021 –Program krzyżowniczy „Karolinka”**

|  |       |
|--|-------|
| Oferuje matki pszczele unasiennione - na pasieczysku | 60 zł |
| -na trutowisku w Murckach                            | 70 zł |
| -na trutowisku w Wiśle                               | 120zł |
| -nieunasiennione                                     | 20zł  |

Składam ofertę na odkłady z matką unasiennioną naturalnie ze sprawdzonym czerwieniem 4 ramki (2 czerwiu) w cenie 240 zł. Ilość 30 sztuk.

**Oświadczam, że posiadam 120 rodzin pszczelich na dzień 30.09.20.**

**PASIEKA HODOWLANA**

Jerzy Cieśla

41-704 Ruda Śl., ul. Bytomska 41/3

kom. 0 696 082 366, tel. 13 21 340 19 87

Jerzy Cieśla

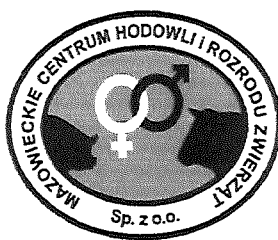

MAZOWIECKIE CENTRUM HODOWLI I ROZRODU ZWIERZĄT

SPÓŁKA Z O. O. W ŁOWICZU

**Pasieka Zarodowa w Kocierzowach podaje**

**ofertę cenową matek pszczelich i odkładów na 2021r.**

| L.P. | WYSZCZEGÓLNIENIE<br>ASORTYMENT PRODUKCJI / symbol/                             | CENA<br>NETTO | CENA<br>BRUTTO |
|------|--|---------------|----------------|
| 1.   | Matka pszczela reprodukcyjna sprawdzona na czerwienie RS<br>(inseminowana)     | 250,00 zł     | 270,00 zł      |
| 2.   | Matka pszczela reprodukcyjna nie sprawdzona na czerwienie RN<br>(inseminowana) | 150,00 zł     | 162,00 zł      |
| 3.   | Matka pszczela użytkowa unasieniona naturalnie czerwiąca UP                    | 80,00 zł      | 86,40 zł       |
| 4.   | Matka pszczela użytkowa unasieniona sztucznie czerwiąca USS                    | 80,00 zł      | 86,40 zł       |
| 5.   | Matka pszczela użytkowa unasieniona sztucznie nie czerwiąca<br>USN             | 40,00 zł      | 43,20 zł       |
| 6.   | Matka pszczela nieunasieniona NU   | 20,00 zł      | 21,60 zł       |
| 7.   | Odkład z matka użytkową UP   | 250,00 zł     | 270,00 zł      |

Zamówienia oraz rezerwacje na matki pszczele przyjmujemy już od 01. września 2020 r. do realizacji w sezonie 2021 r..

Kontakt: PASIEKA ZARODOWA W KOCIERZOWACH im. Aleksandra Stasińskiego ,  
97-545 GOMUNICE, woj. łódzkie, Kierownik Pasieki Korpysa Łukasz  
44 6843966 z przełączeniem na komórkę służbową 600-298-217 ,  
e-mail: [lukasz.korpysa@mchirz.pl](mailto:lukasz.korpysa@mchirz.pl)

oraz nr 600-298-221 Czesław Korpysa – doradca ds. pszczel. Zarządu MCHiRZ w Łowiczu

Uprzejmie informujemy , że w 2019r. zgodnie z życzeniem płatnika faktury wystawiane będą w formie zbiorczej lub indywidualnej dla każdego odbiorcy.

*Zapraszamy*

Kierownik Pasiek  
*Korpysa*  
Łukasz Korpysa



Wioletta Adamek  
Ul. Krakowska 58  
32-120 Nowe Brzesko  
e-mail: kontakt@pasiekaadamek.pl  
tel. 696087502  
Nr wet.: 12146087  
Liczba posiadanych rodzin pszczelich: 50

**BESKIDZKI ZWIĄZEK PSZCZELARZY BARTNIK  
W BIELSKO-BIAŁEJ**

**OFERTA**

Sprzedazy matek pszczelich dla Beskidzkiego Związku Pszczelarzy Bartnik w Bielsko-Białej w sezonie pasiecznym 2021.

Niniejszym oferuję sprzedaż matek pszczelich na następujących warunkach:

1. Oferuję matki rasy Kraińskiej nieunasiennione i unasiennione naturalnie ze sprawdzonym czerwieniem następujących linii car:  
CJ10. CT46. Kortówka. Nieska. Celle. Viola.
2. Ilość:
  - nieunasiennione 500 szt.
  - unasiennione naturalnie ze sprawdzonym czerwieniem 100 szt.
3. Cena matek:
  - nieunasiennione 25 zł/szt.
  - unasiennione naturalnie ze sprawdzonym czerwieniem 80 zł/szt.
4. Termin dostawy matek:
  - nieunasiennione 15.05.2021 – 30.07.2021 r.
  - unasiennione 05.06.2021 – 30.07.2021 r.
5. Odbiór osobisty lub wysyłka pocztą polską wg. cennika poczty polskiej.
6. Zobowiązuję się przed rozpoczęciem sprzedaży matek dostarczyć do biura zaświadczenie weterynaryjne o zdrowotności rodzin pszczelich.
7. Zobowiązuję się do rachunków załączyć świadectwa pochodzenia matek pszczelich.

**PASIEKA ADAMEK**  
Wioletta Adamek  
Nr wet. 12146087  
ul. Krakowska 58, 32-120 Nowe Brzesko  
tel. 696 08 75 02

Nowe Brzesko, 23.08.20  
Miejscowość, data

*Adamek*

Podpis

## OFERTA NA SPRZEDAŻ MATEK PSZCZELICH NA ROK 2021

Dolina Stobrawy Sp. z o.o. **Pasieka Zarodowa im. ks. dr Jana Dzierżona w Maciejowie**, Maciejów 8, 46-211 Kujakowice Górne przedstawia ofertę na sprzedaż matek pszczelich w roku 2021:

| <b>Matka pszczela</b>   | <b>Cena netto [PLN]</b> | <b>Cena brutto* [PLN]</b> |
|---|-------------------------|---------------------------|
| matki reprodukcyjne bez sprawdzonego czerwienia   | 166,67                  | 180,00                    |
| matki reprodukcyjne ze sprawdzonym czerwieniem  | 231,48                  | 250,00                    |
| matki użytkowe unasienione sztucznie bez sprawdzonego czerwienia  | 46,30                   | 50,00                     |
| matki użytkowe unasienione sztucznie ze sprawdzonym czerwieniem   | 101,85                  | 110,00                    |
| matki użytkowe unasienione na pasieczysku   | 74,07                   | 80,00                     |
| matki nieunasienione  | 23,15                   | 25,00                     |
| odkład pszczeli czteroramkowy z matką użytkową sprawdzoną na czerwieniu – 3 ramki czerwiu, 1 ramka pokarmu(system ramki dadant) | 231,48                  | 250,00                    |
| odkład pszczeli czteroramkowy z matką nieunasienioną -3 ramki czerwiu , 1 ramka pokarmu (system ramki dadant)                   | 185,19                  | 200,00                    |

\*Vat – 8 %

**Przy jednorazowym zakupie matek pszczelich w ilościach od 10 sztuk nabywcy przysługuje rabat 5%.**

**Dodatkowy rabat 5% przy zakupie matek po 15 lipca**

**Koszt przesyłki matek pszczelich ponosi odbiorca matek.**

Pasieka Zarodowa w Maciejowie zastrzega sobie możliwość zmiany cen.

Stan rodzin pszczelich na dzień 30.08.2020 r. wynosi 200 szt.

Matki oferowane do sprzedaży pochodzą od matek wpisanych do Ksiąg Hodowlanych, prowadzonych przez Krajowe Centrum Hodowli Zwierząt w Warszawie.

Posiadamy w sprzedaży matki rasy kraińskiej w czterech liniach hodowlanych:

- krainka Pogórska – Cb
- krainka Cr
- krainka Ca
- krainka Cp

Po złożeniu przez Państwo zamówienia na matki pszczele zostanie ono zrealizowane w dogodnym dla obu stron terminie.

Z pszczelarskim pozdrowieniem

Kierownik Pasieki

Andrzej Kowalik



**Specjalistyczne Gospodarstwo Pszczelarskie. Gładys  
Łukasz Gładys**

95-060 Brzeziny ul Strykowska 46  
Nip 833-134-94-56 Regon 100918373  
Tel: 603-210-473, 505-55-66-52  
e-mail: gladysmiody@o2.pl

Brzeziny dnia 05-10-2020

## **Oferta na 2021 rok dla Beskidzki Związek Pszczelarzy "Bartnik"**

Specjalistyczne Gospodarstwo Pszczelarskie Gładys prowadzące pod nadzorem KCHZ program krzyżowniczy pszczoły rasy Carnica linii „Brzezinka” oferuje na sezon pszczelarski 2020/2021 matki pszczele nieunasienione, unasiennione naturalnie i reprodukcyjne. Matki unasiennione naturalnie oraz reprodukcyjne pochodzące z naszej pasieki będą matkami sprawdzonymi na czerwieniu.

Pasieka pod nr weterynaryjnym 10215214 liczy 300 rodzin pszczelich i jest pod stałym nadzorem lekarza weterynarii.

Przed rozpoczęciem sprzedaży matek pszczelich w roku 2021 pasieka zostanie przebadana przez lekarza Weterynarii pod kątem chorób dyskwalifikujących dalszą produkcję matek pszczelich wymienionych przez KOWR. Wystawione stosowne zaświadczenie zdrowotności pasieki zostanie dostarczone do KOWR.

Realizacja zamówień według kolejności zgłoszeń po wcześniejszym umówieniu telefonicznym: **505 55 66 52**,

Koszty transportu (przesyłki) będą pokrywać odbiorcy końcowi matek na podstawie rachunku dołączonego do przesyłki.

### **CENY:**

Nieunasienione 25zł brutto 23,15zł netto (od 10 maja) ilość 1000szt

Unasiennione naturalnie 75zł brutto 69,44zł netto (od 25 maja) ilość 500szt

Matki reprodukcyjne 250zł brutto 231,48 netto (od 15 czerwca) ilość 50szt

**Do podanych cen brutto doliczony jest 8% podatek Vat**

**Łukasz Gładys**